Jarenlang gemobiliseerd

Al snel na het begin van de oorlog gaan soldaten tot het straatbeeld op de Bevelanden behoren. Allerlei plaatsen en objecten van strategische betekenis, zoals spoorwegstation Vlake, worden bewaakt. Mensen krijgen inkwartiering van soldaten. Regelmatig zijn er troepenverplaatsingen en marsen, soms met begeleiding van een militaire fanfare. Het fort in Ellewoutsdijk krijgt een rol in de verdediging van Zeeland. In de loop van de oorlog ontstaat steeds meer irritatie over de gedwongen inkwartiering. De Nederlandse soldaten raken soms hun motivatie kwijt.

PROCLAMATIE.
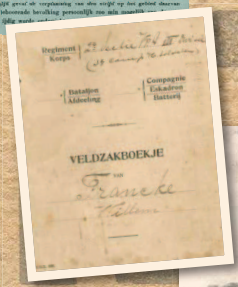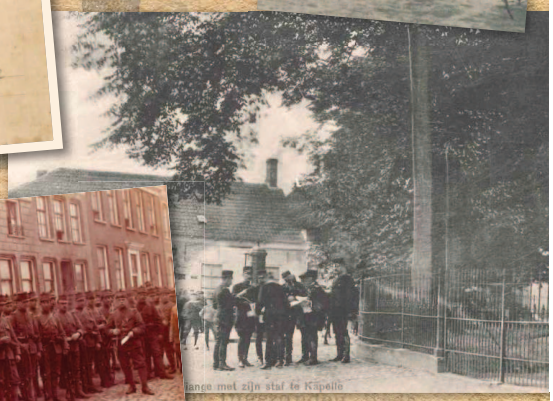
De Burgemeester van Goes brengt ter kennis van de ingezetenen dat aan hem door den heer Commissaris der Koningin in DIT GEWEST is verzocht, het navolgende schrijven van den Opperbevelhebber van Land- en Zeemacht, bij Proclamatie bekend te maken: