

met de mogelijkheid om zgn. wijkleiders B.W., Redding en E.H.B.O. aan te wijzen, met het oog op de onderlinge hulpverlening tussen de blokken.

#### Hoofdstuk G. sub 2.

M.i. juist opgemerkt. Alleen dient i.v.m. de combinatie P.H.H.B.-Wijkhoofd (Cop-Wijkpost) te worden overwogen of de zgn. wijkleiders op enigerlei wijze moeten worden verbonden met de "Cop-Wijkpost".

#### Hoofdstuk M.

Indien de bevolking niet per sirene wordt gewaarschuwd, dan kan in het stadsplan Goes dit hoofdstuk vervallen.  
Het behandelde M sub 1 moet worden ondergebracht onder Hfdst. G sub 4. Het woord "waarschuwing" te vervangen door "melding".  
Het behandelde M sub 2 kan m.i. vervallen.  
Het behandelde M sub 3 gedeeltelijk onderbrengen in Hoofdstuk E. (v.z.v. betreft dienstploegen) en in hoofdstuk G sub 4 (v.z.v. betreft blokploegen).  
Het behandelde M sub 4 kan vervallen.  
Het behandelde M sub 5 onderbrengen in hoofdstuk E., voorts kan het woordje "en" tussen Commando-post en Wijkpost worden vervangen door een liggend streepje.  
Het behandelde M sub 6 kan vervallen.

#### Hoofdstuk N.

Sub 1 kan vervallen.  
Sub 2 wordt sub 1 en wordt gelezen als volgt: "Melding zal geschieden volgens het principe der alarmering (zie Hfdst. G sub 4).  
Sub 3 wordt sub 2.

#### Hoofdstuk O.

Opmerking sub 1: overnemen.  
sub 6: overnemen.

#### Hoofdstuk P.

Sub 1 de zin: "Een noodziekenhuis wordt te Goes ingericht" kan vervallen.  
Sub 4 de zin: "Het door de Kringdienst in te richten noodziekenhuis wordt gevestigd in het gebouw van het Goese Lyceum A.J.Kade" kan eveneens vervallen.

#### Hoofdstuk R.

1 b. vervallen moeten de woorden: "en herstelploegen van openbare nutsbedrijven".  
2 b. Hier is er blijkbaar een discrepantie tussen Kringplan

en Stadsplan. Een duidelijke redactie met gelijklopende terminologie verdient m.i. aanbeveling (er wordt nu gesproken van: opruimploegen, van reddingsploegen en O.R.D. ploegen, zonder dat duidelijk wordt dat een O.R.D. ploeg een combinatie is van Opruimers en Redders en dat er dus geen separate Opruimingsploegen en Reddingsploegen bestaan.

In ieder geval is het van belang de zaak zo in te richten, dat zoveel mogelijk standaarduitrustingen worden verkregen.

Het verbaast mij te lezen dat het Kringplan voor wat betreft bomdemonteerploeg en gasverkenningploeg eenvoudig verwijst naar de P.H.B.B. gemeente Goes. Dit is toch nooit ~~het~~ plan geweest. Volgens de voorschriften is deze materie kringzaak en er is toch nooit afgesproken dat de Kring deze moeilijkheden zou afschuiven naar Goes. Integendeel is mij bekend dat het K.H.B.B. nog steeds, zij het nog vergeefse, moeite doet, deze ploegen samen te stellen.

### Hoofdstuk T.

De Leidraad D.S.V. blz.86 kent een andere indeling als in ons plan is geprojecteerd.

Verzamelpost- Opvangcentrum en Cantinedienst zijn bij ons niet als afzonderlijke diensten geprojecteerd, maar als drie taken, welke in hetzelfde gebouw worden uitgevoerd.

De Registratie geschiedt ook in dit gebouw. Het Informatiebureau is separaat.

Uitsluitend voor de taken: Opvangcentrum, Cantinedienst, Voedseluitdeeldienst en eventueel uitdeeldienst van noodkleding en dekking, zal hulp worden aangetrokken buiten het gemeentelijk personeel. Hoewel geen cantine"dienst" als afzonderlijke dienst zal worden ingesteld, zal toch voor deze taak een leidster worden aangewezen. Dit zal de enige leidster zijn die niet wordt gerecruteerd uit het gemeentelijk personeel.

De overige taken worden uitgevoerd onder leiding van gemeentelijk personeel met hulp van vrijwilligers (oproep-noodwachters) in hoofdzaak voortgekomen uit de vrouwenorganisaties.

De zorg voor evacués is inderdaad geen B.B.taak. Enkele maanden geleden is hierover een duidelijke uitspraak gevallen.

Waar dus in dit hoofdstuk wordt gesproken over evacués dient dit woord te worden geschrapt.

Punt 5 kan geheel worden geschrapt. Mocht ooit evacuatie plaats hebben dan zal in de praktijk wel degelijk overleg plaats vinden met het P.H.B.B., indien ik nog in functie mocht zijn.

Personeelsbezetting: Hoofd D.S.V. .... 1  
1 Verzamelpost )  
3 Cantinedienst )..5  
2 Opvangcentrum )  
Registratie ..... 4  
Onderbrenging dak-  
lozen ..... 2  
Ordonnansen ..... 4  
Informatie ..... 3  
Kledingverstrek-  
king ..... 4  
Identificatie en  
berging ...10

Hoofdstuk U.

Ook mij is niet duidelijk wat de portee is van de zinsnede "Bij inzet vormen zij een onderdeel van de Opruim- en Reddingsdienst".

Hoofdstuk X.

Laatste zinsnede:

"Bij inzet zullen deze personen de status van noodwachters verkrijgen",  
kan vervallen.

Hoofdstuk Y.

Kan ik niet beoordelen.

**BESCHERMING BEVOLKING GOES.**

**BESCHERMINGSPLAN GEMEENTE GOES.**

| <u>Zelfbe-scherming:</u>   | <u>Organieke sterkte.</u> |             |
|--|---------------------------|-------------|
|  | <u>O.N.</u>               | <u>V.N.</u> |
| 13 blokken ad 20 man   | 260                       | -           |
| 1 H.Z.B.   | -                         | 1           |
| <u>Personeel Wijkpost:</u>   |                           |             |
| <u>(excl. biospersoneel)</u>   |                           |             |
| 1 administrateur   | 1                         | -           |
| 3 gasverkenners  | 3                         | -           |
| 5 ordonnansen  | 5                         | -           |
|  | <u>269</u>                | <u>1</u>    |
| <u>Commandopost:</u>   | <u>V.N.</u>               | <u>O.N.</u> |
| P.H.B.B. (tevens Wijkhoofd)  | 1                         | -           |
| Plv. Kringedt. O. en R.  | -                         | 1           |
| Hoofd D.S.V.   | -                         | 1           |
| Verbindingsofficier Hersteldiensten  | -                         | 1           |
| Flotters, chauffeurs, hoofd verbindingsdienst, centralisten, telefonisten, taal-ordonnansen en motor-ordonnansen ( 35 man tezamen met Kring) | -                         | -           |
| Monteur-chauffeurs   | 1                         | 1           |
| Cdt. Brandweer tevens Kringedt.  | -                         | -           |
| Cdt. Politie tevens Kringedt.  | -                         | -           |
| Cdt. Geneesk. dienst tevens Kringedt.  | -                         | -           |
| O. en R. dienst  | -                         | 32          |
| D.S.V. excl. i/identificator   | -                         | 18          |
| M.G.T.   | -                         | 15          |
| Brandweer  | -                         | 26          |
|  | <u>2</u>                  | <u>95</u>   |

V.N. = vaste-noodwachter:

O.N. = oproep-noodwachter.

Totaal personeel te leveren door Goes 367 noodwachters v.o. 3 V.N.

Vastgesteld Februari 1956.

A.J.J.M.Mes  
Heinkenszand.

Heinkenszand, 21 April 1950.

Nr. 497/LBG.

ABINET.

Aan de leden van het L.B.G.

Hierbij doe ik U toekomen het ingezonden schema voor de burgerlijke verdediging.

Ik hoop dat U het deze opzet accoord kunt gaan. Ik heb er in dit stadium de voorkeur aan gegeven nog niet te vergaderen omdat er nog zeer weinig te bespreken valt. Alle voorbereidende werkzaamheden zijn ver-richt, zoals kan blijken en zodra de uitwerking ter hand kan worden genomen zou ik gaarne vergaderen. Wel houd ik mij uiteraard gaarne aanbevolen voor op- en aanmerkingen

Er is niets meer gezegd, dan hetgeen inderdaad is geschied.

met vr.groëten,



G O E S .

B E S C H E R M I N G S P L A N

(verkort exemplaar)

voor de

P.H.B.B. - Gemeente

G O E S (Zeeland)

Onderdeel Kring Zeeland 2.

I N H O U D S O P G A V E

| Letter | Omschrijving                                    | Bladzijde           |
|--------|---|---------------------|
| A      | Kaart der Gemeente Goes met blokaanduiding enz. | achterin<br>geplakt |
| B      | Verbindingen, met opgave verbindingspersoneel   | 2                   |
| C      | Beschrijving van het gebied .....               | 2                   |
| D      | Schema Gezagsverhoudingen .....                 | 2                   |
| E      | Commandopost .....                              | 2                   |
| F      | Wijkpost.....                                   | 2                   |
| G      | Zelfbescherming.....                            | 3                   |
| H      | Bedrijfsbescherming .....                       | 3                   |
| I      | Bedrijfszelfbescherming.....                    | 3                   |
| J      | Verduisteringsmaatregelen.....                  | 3                   |
| K      | Schuilplaatsen .....                            | 3                   |
| L      | Monumentenzorg .....                            | 3                   |
| M      | Waarschuwing en alarmering .....                | 3                   |
| N      | Verkenning en melding .....                     | 4                   |
| O      | Brandweer .....                                 | 4                   |
| P      | Geneeskundige Dienst.....                       | 4                   |
| Q      | Veterinaire Dienst .....                        | 5                   |
| R      | Opruim- en Reddingsdienst.....                  | 5                   |
| S      | Politie.....                                    | 5                   |
| T      | Dienst Sociale Verzorging .....                 | 6                   |
| U      | Hersteldiensten .....                           | 7                   |
| V      | Hulpverlening.....                              | 7                   |
| W      | Samenwerkingmet andere instanties.....          | 7                   |
| X      | Maatregelen aanvulling personeel.....           | 7                   |
| Y      | Recapitulatie.....                              | 7                   |

L I J S T V A N B I J L A G E N

| Cijfer | Omschrijving   | Behoort bij |
|--------|--|-------------|
| I      | Kaart van Goes met uitrukposten, blokgrenzen en commandoposten | --          |
| II     | Gezags- en bevelsverhoudingen .....                            | D           |
| III    | Overzicht personeel .....                                      | X, Y        |
| IV     | Opgave voertuigen .....  | --          |

B. Verbindingen.

1. De Commandopost heeft directe telefoonverbindingen met. Burgemeester, Politie, P.H.B.B., Rustopstellingen Potentieel, Blokcentrales, Diensthoofden, K.H.B.B., enkele artsen, Ziekenhuizen en Noodverbandplaats.
2. Bezettingpersoneel v.d. verbindingdienst op commandopost.

|                            | Permanent <sup>o)</sup> | Bij oproep | Reserve |
|----------------------------|-------------------------|------------|---------|
| Centralist                 | -                       | } 1        | } 2     |
| Lijntelefonist             | 3                       |            |         |
| Verkenner c.q. ordonnansen | 3                       | 2          | 4       |

<sup>o)</sup> De dienst voor permanent is: 2 x 12 uur + 1 persoon geconsigneerd.

3. Verbindingswagens zijn niet ingedeeld.
4. Voor alarmering wordt een geluidswagen ingeschakeld.

C. Beschrijving van het gebied:

Inwoneraantal : ongeveer 14.000  
 Oppervlakte in ha. : ongeveer 840 ha.  
 Geografische bijzonderheden : centrumgemeente van Zuid Beveland. Dicht bebouwde binnenstad. Doorsnijding van de hoofdverkeersweg Roosendaal-Vlissingen. Veel openbare gebouwen, waaronder scholen. Binnenstad gedeeltelijk omgeven door singels. Voor gevaaraantrekkende objecten zie kaart.

D. Schema Gezagverhoudingen:

Zie bijlage 1:

E. Commandopost:

Deze valt samen met die van K.H.B.B. *tijdens alarm*  
 Door de Commandopost wordt een uitkijkpost bezet gehouden in de koepel van het Stadhuis, met directe lijnverbinding.

F. Wijkpost.

1. P.H.B.B. is tevens wijkhoofd. Hij doet zich vervangen door het meest gereede blokhoofd of een assistent-blokhoofd. *(als wijkhoofd nodig)*
2. Locatie wijkpost nog niet bekend, materieel blijft voorlopig opgeslagen in magazijn B.B.
3. Personeelsbezetting

|                                  | Permanent <sup>o)</sup> | Bij oproep | Reserve uit blokhd. | Totaal |    |
|----------------------------------|-------------------------|------------|---------------------|--------|----|
| Plv. Wijkhoofd                   | 1                       | 1          | -                   | -      | x) |
| Administrateur                   | 1                       | -          | -                   | 1      |    |
| B.n.B.O.ers                      | 1                       | 3          | 2                   | -      | x) |
| Redders                          | -                       | 3          | 2                   | -      | x) |
| Chauffeurs                       | 1                       | -          | -                   | 3      |    |
| Wijkleider brandweer             | -                       | 1          | -                   | 1      | x) |
| Idem redding                     | -                       | 1          | -                   | 1      | x) |
| Alarmering verkenning en melding | 2                       | 4          | 4                   | 14     |    |
| Telefonisten                     | 1                       | -          | -                   | 3      |    |

x) Telt niet mede in de sterkte, aangezien het personeel wordt getrokken uit dienst- of blokpersoneel.

<sup>o)</sup> Behalve voor administrateur in de permanente dienst: 2 x 12 uur + 1 persoon geconsigneerd.



G. Zelfbescherming:

1. a. Aantal blokken is dertien, met een gemiddeld aantal inwoners van ruim duizend personen (Zie bijlage I)
- b. Blokploegen worden samengesteld als volgt:
 

|                           |                          |
|---------------------------|--------------------------|
| 1 blokhoofd               | 6 personen voor redding  |
| 1 plv. blokhoofd          | 4 personen voor E.H.B.O. |
| 6 personen voor brandweer | 2 melders.               |
- c. Materieel. Het eventueel van overheidswege aan te schaffen groter materieel wordt in de blokcentrales opgeslagen. In of nabij de blokposten komen 4 verbandtassen, 2 brancards en 6 handbrandblusapparaten.
2. Dienstuitoefening De blokhoofden en hun personeel zullen in de blokcentrales bij toerbeurt dienst moeten doen; evenzeer dienen zij een gedeelte van de bezetting te leveren voor de wijkpost.
3. Blokcentrales. Ingericht zullen worden 3 blokcentrales (Zie bijlage I) waar tevens vaste E.H.B.O. posten gevestigd zullen worden, terwijl vanuit deze centrales de dienstploegen voor redding zo nodig kunnen uitrukken. De blokcentrales zullen kunnen worden uitgebreid tot Commandopost plaats ongeval.

H. Bedrijfsbescherming:

Wordt t.z.t. geregeld.

I. Bedrijfszelfbescherming:

1. De Bedrijfszelfbescherming wordt volgens de daarvoor gestelde regels opgebouwd onder verantwoording van de bedrijfshoofden. Opleiding geschiedt tesamen met het dienstpersoneel van B.B. ploegen.
2. De Beschermingsploegen zullen op aanvraag van het P.H.B.B. kunnen worden ingezet voor hulpverlening, doch niet dan na goedkeuring van het bedrijfshoofd.
3. In aanmerking komende bedrijven zijn vermeld op bijlage I.

J. Verduisteringsmaatregelen:

Geen opmerkingen.

K. Schuilplaatsen:

Beleid ten aanzien van deze materie nog niet vastgesteld.

L. Monumentenzorg:

Zal t.z.t. worden aangegeven.

M. Waarschuwing en Alarmering:

1. <sup>waarschuwing</sup> Waarschuwing via blokposten en blokcentrales zal worden voorgestaan boven directe alarmering op de Commando-post.
2. Waarschuwing van belangrijke personen en diensthoofden geschiedt middels een directe lijnverbinding en -zo deze uitvalt- per ordonnance.
3. Alarmering van dienstploegen en blokploegen geschiedt bij de melders of de daarvoor aangewezen personen van de ploeg.
4. Waarschuwing van de bevolking door middel van sirenes wordt aangepast aan de nader te stellen regelen van hogerehand.
5. Bij alarmering worden op de Commando-post en wijkpost ordonnances verzameld in een zodanig aantal, dat bij uitvallen van de telefoon de berichtgeving door hen kan worden overgenomen. Tevens doen zij dienst als verkenners en melders.

6. Voor alarmering zal een geluidswagen van particuliere zijde worden gebesigd.

N. Verkenning en melding:

1. Na alarmering wordt een uitkijkpost bezet op de grote stadhuistoren.
2. Melding zal geschieden volgens het principe der alarmering (punt M1).
3. Verkenningswagens zijn niet ingedeeld.

O. Brandweer:

1. Algemeen. De Brandweer ressorteert onder de kringcommandant, voor wat betreft het bestrijden van branden buiten Goos. De dienst werkt dan in kringverband met een maximum van 50% aan personeel en materieel inclusief de reserves. Binnen de gemeente Goos staat de commandant Brandweer onder bevel van het P.H.B.B.
2. Organisatie. Voor de personeelsformatie zie bijlage III.
3. Aanvulling van het personeel bij het bestrijden van branden tangevolge van rampen geschiedt door personeel van de blokbrandweer.

4. Voor uitrukplaatzen zie bijlage I.
5. Hoofdzak van het Potentieel:

- 1 autospuit 1600 l. per minuut
- 1 motorspuit met trekker-manschapenwagen 2500 l. per min.
- 1 motorspuit 600 l. per minuut.
- + 1400 m slang 2½"; 100 m slang 2"
- 2 koelzuurpompapparaten, 4 natblusapparaten
- 2 rugtanks met schuimstraalpijp
- 1 springzaai en 1 verplaatbaar reservoirt 2½ m<sup>3</sup>.

6. Bluswatervoorziening:

- Vesten en enkele open vaarten. Voorzien moet worden in:
  - a. brandputten in het centrum
  - b. pompplaatzen in de vesten
  - c. aanschaf enkele verplaatbare reservoirs.
- 7. Alarmering. Geschiedt door centrale we kysysteem vanuit politiebureau.

P. Geneeskundige Dienst:

1. In het plan van Goos is geen geneeskundige dienst ge- projecteerd. De Kring waarin de gemeente Goos is gelegen heeft in haar plan een volledige uitgeruste geneeskundige dienst geprojecteerd. Een noodziekenhuis wordt te Goos ingericht. Bovendien wordt een mobiel team van de Kring- dienst te Goos gestationeerd, hetwelk uitsluitend te Goos dienst zal doen en nimmer voor hulp buiten Goos zal worden ingezet.
2. Dit M.G.T. staat rechtstreeks onder bevel van het Kring- hoofd van de geneeskundige dienst en wordt uitsluitend door hem ingezet. Het P.H.B.B. zal zich dus voor geneeskundige hulp van dit team hebben te wenden tot het Kring H.B.B.
3. Opname gewonnen.
4. De treffen voorziening.

Het door de Kringdienst in te richten noodziekenhuis wordt gevestigd in het gebouw van het Goese Lyceum, A.D. Kade. Het door de Kringdienst op te leiden en uit te rusten M.G.T.-Goos wordt geïncaliseerd in het Soephuis, Kleine Kade 43.

5. In de blokcentrales zullen B.H.B.O. posten worden ingericht (3 stuks zie bijlage I)

Q. Veterinaire dienst:

Wordt zo nodig door de kring geregeld.

R. Opruim- en Reddingsdienst:

1. a. Algemeen: De Opruim- en Reddingsdienst ressorteert onder de Kringcommandant; voor wat betreft het bestrijden van de gevolgen van rampen buiten de Gemeente Goes. De dienst werkt dan derhalve in kringverband, terwijl ten hoogste tot 50% van het potentieel voor dit doel mag worden ingezet.  
Bij het optreden binnen de Gemeente Goes staat de dienst onder bevel van het P.H.B.B.
- b. Onder de dienst ressorteren: reddingsploegen, opruimploegen en herstelploegen van openbare nutsbedrijven en gemeentewerken.
2. Organisatie
  - a. Voor de formatie der ploegen wordt verwezen naar bijlage IV.
  - b. Het personeel voor het bezetten van de ploegen wordt voor ongeveer de helft geput uit de vaste kern van de dienst Gemeentewerken, gevorderde B.H.B.O. ers zullen bij voorkeur worden gerecruteerd uit leden van de E.H.B.O. vereniging in Goes.
  - c. Voor uitrukplaatsen zie de kaart bijlage I.
3. Materieel
  - a. Het materieel voor de reddingsploegen (totaal 4 stuks) komt overeen met de vanwege het Rijk gesuggereerde voorzieningen. Het benodigde materieel voor de puinruimploegen kan geput worden uit de voorraad van de dienst gemeentewerken, aangevuld door eveneens dan ter beschikking te stellen voorraden van de bouwvakpatroons.
  - b. Voorshands wordt het mogelijk geacht de nodige mobiliteit te verkrijgen door gebruik van vrachtauto's uit de gemeente (Zie bijlage IV).
4. Alarmering en Wijze van inzet. De alarmering van de dienst geschiedt aan de commandant, de groepscommandanten en zo mogelijk aan de voormannen. Zonodig worden de voormannen gewaarschuwd met behulp van ordonnancen en bij het uitvallen van de telefoonverbindingen de commandant en de groepscommandanten eveneens. De inzet wordt geregeld door de commandant van de dienst, welke daartoe van het P.H.B.B. c.q. van het kringhoofd de nodige aanwijzingen verkrijgt. Zo spoedig mogelijk na de inzet wordt bepaald of de niet ingezette groepen dienen te worden gealarmeerd. Deze alarmering zal steeds noodzakelijk zijn in het geval een of meer ploegen of een groep buiten de gemeente Goes is ingezet.
5. De herstelploegen werken onder leiding van het betreffende bedrijf, terwijl werkzaamheden op het gebied van Openbare Werken, zonder meer door de dienst Gemeentewerken dienen te worden verricht.  
De herstelploegen werken uitsluitend op het grondgebied der gemeente Goes.

S. Politie:

1. De vredesorganisatie van de geuniformeerde politie bestaat uit: 1 inspecteur, 1 adjudant, 3 brigadiers, 1 administrateur en 13 hoofd- en andere agenten.

Behoudens de inspecteur, die als kringhoofd Politie is opgenomen in het kringcommando, is het gehele corps in de beschermings-organisatie Goes ingedeeld.

2. a. De sterkte van de reservepolitie is ongeveer gelijk aan die van de geuniformeerde politie.
- b. Daarenboven bestaat een corps hulppolitie uit ongeveer 13 tot 15 personen.
- c. Beide corpsen zijn opgenomen in de beschermingsorganisatie.
3. De taak van de politie in het kader der B.B. omvat:
  - a. Stimulering en controle van zelfbeschermings- en verduisteringsmaatregelen;
  - b. Algemeen toezicht op de door het wettig gezag bevolen gedragsregels;
  - c. Onderhouden van nauw contact met P.H.B.B. ten tijde van luchtaanvallen en na een ramp met speciale taak van:
    1. afzetting getroffen gebied;
    2. regeling verkeer en loodsen van hulpverlenende groepen;
    3. Tegengaan van paniekvlucht, plundering, beschadiging enz.;
    4. Assistentie bij identificering door D.S.V.
    5. Bezetten van uitkijkpost stadhuis.
4. Alarmering van de politie geschiedt aan het diensthoofd en aan zijn bureau. Verdere alarmering wordt door het diensthoofd verzorgd.

#### T. Dienst Sociale Verzorging:

##### 1. Algemeen

De dienst heeft uitsluitend een taak voor het grondgebied van Goes, hij is niet ingesteld op hulpverlening van of aan andere gemeenten.

##### 2. Organisatie

- a. De dienst treedt op verzoek van het P.H.B.B. in werking, welk verzoek wordt gedaan ~~aan~~ het hoofd der secretarie. Voor wat de taakbeoefening betreft worden de niet werkzaamheden belaste ambtenaren en vrijwilligers geacht in de B.B. organisatie te zijn opgenomen.
- b. De dienst is belast met de volgende taken:
  - I Identificatie en berging
  - II Registratie van daklozen en evacués en informatie
  - III Onderbrenging van daklozen
  - IV Voedselverstrekking aan daklozen en aan het dienstdoend personeel
  - V Verstrekking van kleding en dekking aan getroffenen.

##### 3. Locatie

Ad I: hoofdpst gevestigd in 3e afdeling ter secretarie, Lange Kerkstraat 3.

Personeel: Zie bijlage III.

Uitrusting: a. Ontsmettingsmaterieel

b. 2 lijkauto's (Zie bijlage IV)

c. Lijkkisten, identificatie materiaal enz. worden bij mobilisatie aangeschaft.

Ad II: locatie. Grote Concertzaal van het Schuttershof en verder de nog vrijgebleven schoolgebouwen.

/uit

- Personeel: wordt voornamelijk getrokken uit secretariepersoneel.  
Materieel: registratie-kaart voorraad van 1000 stuks (in triplo).  
 Ad III Locatie: als voren.  
Personeel: Gemeentelijke huisvestingsambtenaren, blokhoofden van niet getroffen blokken worden ingeschakeld.  
 Ad IV Materieel: Aanwezig is een woningregister.  
Locatie: als voren.  
Personeel: Leiding: Maatschappelijk Werkster Sociale Zaken, bestuur Federatie van Vrouwenorganisaties, chefkok/Centraal. Personeel wordt gerecruteerd uit dames-vrijwilligster.  
Materieel: wordt geïmproviseerd indien de keukens in de stad geen voldoende gereed voedsel kunnen afleveren.  
 Ad V Locatie: Voormalig weeshuis Singelstraat.  
Personeel: Leiding: Chef afdeling Sociale Zaken ter secretarie, ingeschakeld worden Bestuur Rode Kruis Afdeling Zuid-Beveland West en Middenstandsorganisaties.

∠ Hotel

#### 4. Geestelijke Bijstand

Adreslijst zal in opvangcentrum worden opgehangen, tevens in de blokcentrales. Oproep van geestelijken geschiedt op aanvraag van getroffenen of bij oproep van de dienst.

#### 5. Evacuatie:

Deze wordt provinciaal geregeld. Beslissingen te dien aanzien worden uitsluitend uitgevoerd na raadpleging van de evacuatie-instanties en bij onbereikbaarheid daarvan de burgemeester c.q. het P.H.B.B.

#### 6. Alarmering

Zie punt M.

#### U. Hersteldiensten:

De herstelploegen zijn op zichzelfstaand en blijven onder directie van hun bedrijfschefs. Bij inzet vormen zij een onderdeel van de Opruim- en Reddingsdienst.

#### V. Hulpverlening:

Goes staat ten hoogste 50% van het dienstpersoneel van brandweer, opruim- en reddingsdienst en politie af voor hulpverlening. Omgekeerd ontvangt Goes assistentie uit of via de kringorganisatie. De geuniformeerde politie komt niet voor uitzending in aanmerking.

#### W. Samenwerking met andere instanties

Geen opmerkingen.

#### X. Maatregelen aanvulling personeel:

In geval van noodzaak zal aanvulling van personeel geschieden uit groepen van bedrijfsbescherming, aannemers werkplcegen en vrijwilligers organisaties, al zijn deze organisaties zelf niet in het B.B. verband geschakeld. Bij inzet zullen deze personen de status van noodwachter verkrijgen.

#### Y. Recapitulatie van.

- a. Personeel : Zie bijlage III
- b. Voertuigen: Zie bijlage IV

SCHEMA GEZAGSVERHOUDINGEN

BULAGE II

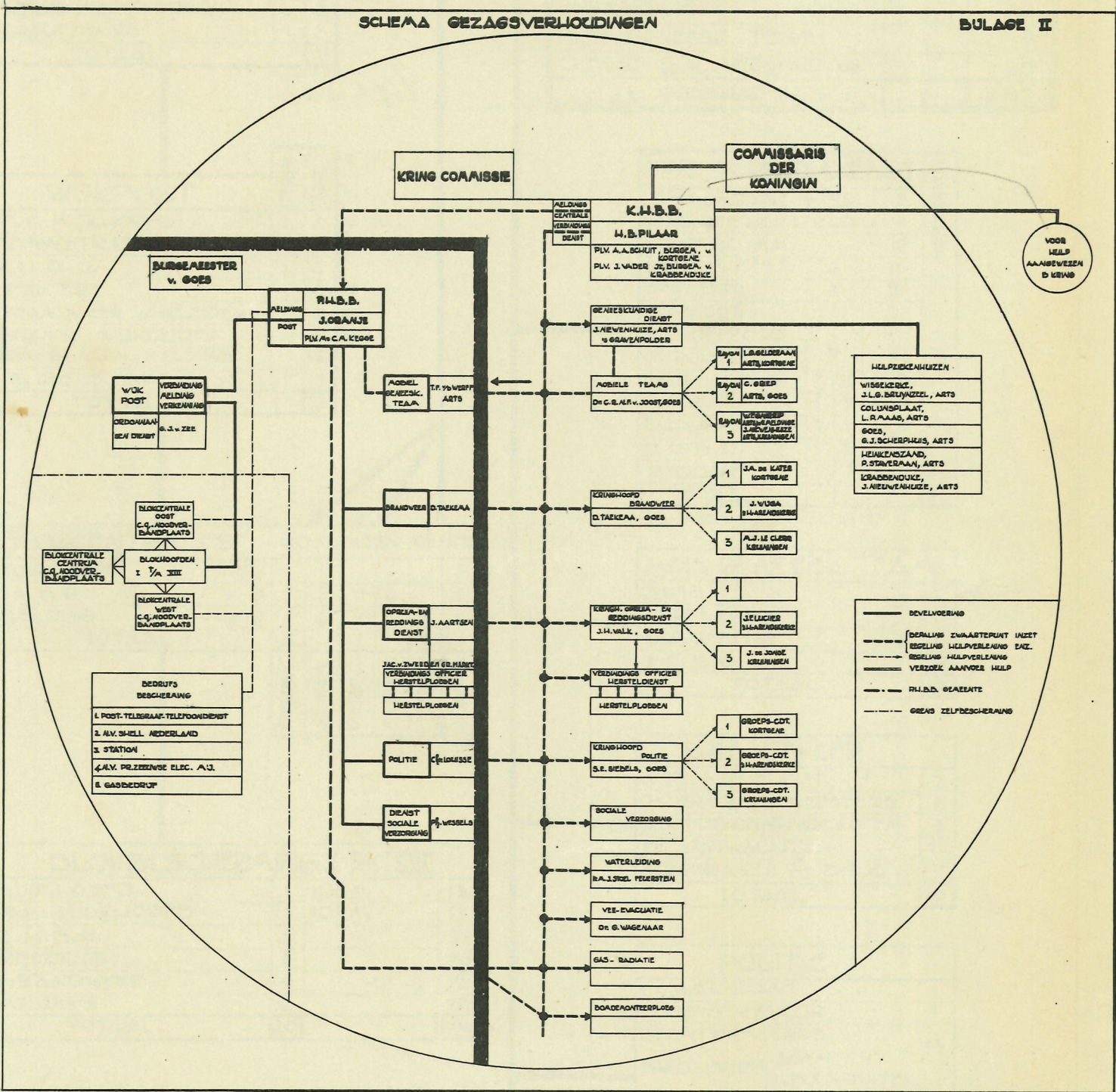

B I J L A G E I V

Opgave voertuigen

I. Bevelvoering.

- a. luxe auto Opel K 15860 van Gemeentewerken.
- b. bestelauto K 10415 van de Keuringsdienst van Waren,  
Merk Bedford.

II. Ordonnancedienst.

- a. 3 motorfietsen te betrekken van het Motorhuis Theo Briefjes.
- b. Motorfiets, /K 8233/Merk B.S.A.

III. Brandweer.

- a. open vrachtauto Ford K 19847.
- b. een jeep Willy's K 18730.

IV. Geneeskundige Dienst.

- a. luxe auto Austin N 002-00.
- b. gesloten vrachtauto Opel K 11618.
- c. gesloten vrachtauto Renault K 2622.
- d. gesloten vrachtauto Federal K 8715.
- e. ziekenauto K 7085.

V. Opruim en Reddingsdienst.

- a. volkswagen NG 53-06.
- b. een open vrachtwagen Chevrolet K 21353, Gemeente Goes.
- c. een open vrachtvragen Ford NF 26-68.
- d. drie open vrachtwagens n.l. Ford K 11436.  
Ford K 14908.  
Ford N-J-55-21.

VI. Herstelploegen.

- a. luxe auto Citroën K 13711 van de Keuringsdienst van Waren  
te Goes.
- b. een open vrachtwagen Ford K 14693 van het Gemeente Gasbedrijf.

VII. Politie.

- a. Motorfiets met zijspan Matchless K 25431 Gemeente Goes.
- b. luxe auto Buick K 11413 .
- c. een gesloten bestelwagen Bedford K 3273.

VIII. Dienst Sociale Verzorging.

- a. een Lijkauto Chevrolet K 3848.
- b. een Lijkauto Austin K 2426.
- c. een gesloten vrachtwagen G.M.C. K 19654.